Wand-Montage-System (WMS) Abzweiger und Verteiler

Produktinformation

Die Wand-Montage-Systemkomponenten sind vorgesehen das SAT-Signal über ein Koaxialkabel Netzwerk zu verteilen.
Aufbauend auf einer Funktionseinheit ist diese, je nach Projektbedarf, zu größeren Einheiten kombinierbar.

Diese Produktinformation beschreibt passive und aktive SAT-Abzweiger und Verteiler in Ausführungen von 1 bis 4 Satelliten, aufbauend auf der Funktionseinheit „4 Ebenen passiv".

SAT-Abzweiger/Verteiler „4 Ebenen passiv" ist eine Einheit ohne Verstärker, die in Kombination mit Verstärkern und Multischalter zum Einsatz kommt.

Die Funktionseinheiten entsprechen der EN60728-11 für die Errichtung und dem Betreiben von Antennen und Antennenanlagen.

Funktionseinheiten, welche nicht mit den Standardeinheiten abgedeckt sind, werden als „Projektlösungen" auf Anfrage zusammengestellt.

Artikelnummer Code:	**Funktion**:	**Bauart**:
ESA xxx xxx xxx xxx	1. Stelle: Elsner 2. Stelle: Satellit 3. Stelle: Abzweiger/Verteiler	1. Abzweiger/Verteiler Typ 2.+3. Stelle: Abzweig-/Verteilerdämpfung 4. Stelle: Anzahl Satelliten 5.+6. Stelle: Anzahl Ausgänge 7. Stelle: Ausführung 8. Stelle: Bauart (Serie) 9. Stelle: Farbe

Beschreibung „Basisgeräte"

4-fach Abzweigerblock 1-fach

Produktdetails: ESA 041-xx

Elsner WMS-SAT-Abzweiger
➡ für 1 Satellit
➡ Eingang Stamm unten
➡ Ausgang Stamm oben
➡ Ausgang Stich mittig (xx=10/12/16/20 dB)

SAT Abzweigerblock 4-fach mit 1-fach Abzweiger, aufsteckbar auf Kopfverstärker Serie 09, nachfolgende Multischalter werden über Patchkabel angeschlossen.
Die Serie -00 kann universell eingesetzt werden.

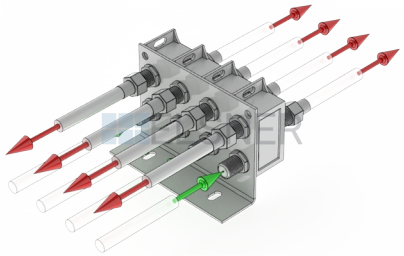

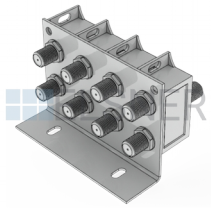

4-fach Verteilerblock 2-fach (3-fach)

Produktdetails: ESV 042-01 (ESV 043-01)

Elsner WMS-SAT-Verteiler
➡ für 1 Satellit
➡ Eingang Stamm mittig
➡ Ausgang Stamm oben und unten (2-fach)
➡ Ausgang Stamm oben, mittig und unten (3-fach)

SAT Verteilerblock 4-fach mit 2-/3-fach Verteiler, aufsteckbar zwischen Kopfverstärker und Multischalter der Serie -09
Die Serie -00 kann universell eingesetzt werden.

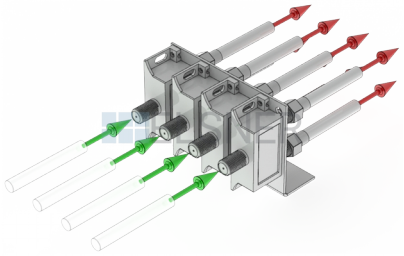

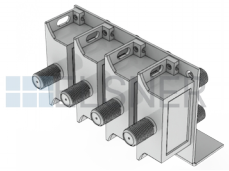

Modelle ESA 04x | WMS-SAT-Abzweiger | 1-fach

Modelle ESV 04x | WMS-SAT-Verteiler | 2-fach und 3-fach

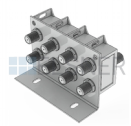	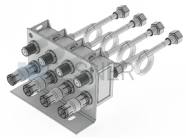	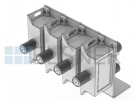	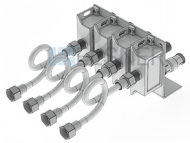			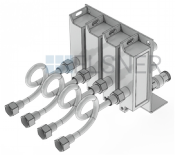	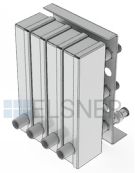
Artikelnummer: ESA1xx108113	Artikelnummer: ESA1xx108123	Artikelnummer: ESV207108113	Artikelnummer: ESV207108123	Artikelnummer: ESV207108193	Artikelnummer: ESV310112113	Artikelnummer: ESV310112123	Artikelnummer: ESV310112193

WMS SAT 4-fach Block Abzweiger 1-fach	**Bauart →**	**1.-3.**	**4.**	**5.+6.**	**7.**	**8.**	**9.**	**-**	**-**
Artikelname	**Artikelnummer**	**Stamm-/Stich-Dämpfung (dB)**	**Anzahl Satelliten**	**Ausgänge**	**Ausführung**	**Bauart**	**Farbe**	**Rastermaß**	**Anschlüsse**
ESA 041-10 | SAT-1-fach Abzweiger | 4 Ebenen	ESA110108113	2,5 / 10	1	8 (4+4)	L-Blech	Serie 00	Verzinkt	22 mm	F-Buchse
ESA 041-12 | SAT-1-fach Abzweiger | 4 Ebenen	ESA112108113	2,3 / 12							
ESA 041-16 | SAT-1-fach Abzweiger | 4 Ebenen	ESA116108113	1,9 / 16							
ESA 041-20 | SAT-1-fach Abzweiger | 4 Ebenen	ESA120108113	1,5 / 20							
ESA 041-10a | SAT-1-fach Abzweiger | 4 Ebenen	ESA110108123	2,5 / 10	1	8 (4+4)	L-Blech	Serie 00 mit Adapter und Kabel	Verzinkt	22 mm	F-Buchse
ESA 041-12a | SAT-1-fach Abzweiger | 4 Ebenen	ESA112108123	2,3 / 12							
ESA 041-16a | SAT-1-fach Abzweiger | 4 Ebenen	ESA116108123	1,9 / 16							
ESA 041-20a | SAT-1-fach Abzweiger | 4 Ebenen	ESA120108123	1,5 / 20							

WMS SAT 4-fach Block Verteiler 2-fach	**Bauart →**	**1.-3.**	**4.**	**5.+6.**	**7.**	**8.**	**9.**	**-**	**-**
Artikelname	**Artikelnummer**	**Verteiler Dämpfung (dB)**	**Anzahl Satelliten**	**Ausgänge**	**Ausführung**	**Bauart**	**Farbe**	**Rastermaß**	**Anschlüsse**
ESV 042-01 | SAT-2-fach Verteiler | 4 Ebenen	ESA207108113	7	1	8 (4+4)	L-Blech	Serie 00	Verzinkt	22 mm	F-Buchse
ESV 042-02 | SAT-2-fach Verteiler | 4 Ebenen	ESA207108123								F-Stecker
ESV 042-09 | SAT-2-fach Verteiler | 4 Ebenen	ESA207108193					Serie 09			

WMS SAT 4-fach Block Verteiler 3-fach	**Bauart →**	**1.-3.**	**4.**	**5.+6.**	**7.**	**8.**	**9.**	**-**	**-**
Artikelname	**Artikelnummer**	**Verteiler Dämpfung (dB)**	**Anzahl Satelliten**	**Ausgänge**	**Ausführung**	**Bauart**	**Farbe**	**Rastermaß**	**Anschlüsse**
ESV 043-01 | SAT-3-fach Verteiler | 4 Ebenen	ESA310112213	10	1	12 (4+4+4)	L-Blech	Serie 00	Verzinkt	22 mm	F-Buchse
ESV 043-02 | SAT-3-fach Verteiler | 4 Ebenen	ESA310112223								F-Stecker
ESV 043-09 | SAT-3-fach Verteiler | 4 Ebenen	ESA310112293					Serie 09			

Download
PDF **Prospekt**
PDF **Produktinfo**

Sie haben Fragen zur Realisierung Ihres Projekts? Kontaktieren Sie uns!

Elsner KG
Bergstrasse 14
6835 Zwischenwasser
Österreich
Telefon: +436603005010
Kontakt: Mailanfrage
WEB: https://elsner.biz